Best Western PLUS

Meetings & Events

Hotel Am Schlossberg
Nürtingen

Each Best Western® branded hotel is independently owned and operated.

Inhaltsverzeichnis

Wir über uns	Seite 3
Alles auf einem Blick	Seite 4
Gastronomie	Seite 5
Hotelzimmer	Seite 6
Konferenzräume	Seite 7 bis 10
Tagungspauschalen	Seite 11
Kaffeepausensnack	Seite 12
Konferenztechnik	Seite 13
Rahmenprogramme und Freizeit	Seite 14
Anfahrt	Seite 15
Allgemeine Geschäftsbedingungen	Seite 16 bis 19

Liebe Veranstaltungsorganisatoren,

wir heißen Sie herzlich Willkommen im Best Western Plus Hotel Am Schlossberg in Nürtingen.

Zwischen Stuttgart (nur 15 km von der Neuen Messe entfernt) und dem UNESCO-Biosphärenreservat Schwäbische Alb liegt in der Hölderlinstadt Nürtingen das mehrfach ausgezeichnete Best Western Plus Hotel Am Schlossberg.

Ideale Voraussetzungen für Bankettveranstaltungen und Tagungen bieten unsere 16 klimatisierten und mit Tageslicht durchfluteten Räume auf rund 1.000 qm Veranstaltungsfläche mit Kapazitäten bis zu 430 Personen. Einige der Veranstaltungsräumlichkeiten sowie eins der beiden großzügigen Tagungsfoyers sind PKW befahrbar und eignen sich auch sehr gut für Ihre Produktpräsentationen und Ausstellungen. Alle Veranstaltungsräume sind auf dem neusten energieeffizienten Stand. Modernste Beschallungs-, Projektions- und Präsentationstechnik steht Ihnen für Ihre Veranstaltung über unsere externe Technikfirma zur Verfügung. Der gesamte Veranstaltungsbereich ist mit kostenfreiem Wireless-Lan ausgestattet.

Unsere Tagungsbetreuung steht Ihnen vor Ort tatkräftig und kompetent zur Seite und begleitet Sie bei der Durchführung Ihrer erfolgreichen Veranstaltung.

Mit saisonalen und regionalen Genüssen verwöhnt Sie unser Küchenteam in unserm À-la Carte-Restaurant „Schupfnudl“, der urigen Bier- und Weinstube „Heilig´s Blechle“ und dem Buffetrestaurant „Europa“.

Nach gelungener Veranstaltung erholen Sie sich in einem unserer 163 klimatisierten und komfortabel eingerichteten Hotelzimmern oder entspannen in unserem großzügigen Wellnessbereich mit Schwimmbad, Dampfbad und Sauna (gegen Gebühr). Zum Energietanken lädt unser Fitnessraum und die Joggingstrecken entlang des Neckars ein.

Profitieren Sie von den Erfahrungen unserer Spezialisten und lassen Sie sich rundum beraten und betreuen. Zusammen mit Ihnen gestalten wir Ihre individuelle Veranstaltung und passen Sie Ihren Wünschen und Bedürfnissen an.

Wir freuen uns auf die gemeinsame Zusammenarbeit!

Ihre Hotelveranstaltungsorganisation

Telefon 07022 / 704 – 107
Bankett2@schlossberg.bestwestern.de

Telefon 07022 / 704 - 123
verkauf@schlossberg.bestwestern.de

Alle Daten auf einem Blick

- 4 Sterne Dehoga-Klassifizierung
- Ideale Lage und Verkehrsanbindung:
  - 15 km zur Neuen Messe Stuttgart und zum Flughafen
  - 5 km zur Autobahn A8 und Bundesstraße B313
  - 15 km zur Outletcity Metzingen
  - 150 Meter Fußweg zum Bahnhof und Busbahnhof
  - zentrale Innenstadtlage
- 163 klimatisierte Hotelzimmer
- 16 klimatisierte Veranstaltungsräume für bis zu 430 Personen
- Foyer und Räume teilweise PKW befahrbar
- Pausenterrasse in der Konferenzetage
- Buffetrestaurant „Europa“, À-la-Carte-Restaurant „Schupfnudl“, Bier- und Weinstube „Heilig`s Blechle“
- Wireless-Lan
- 132 beleuchtete Tiefgaragenparkplätze im Hotel
- Early Express Frühstück
- Express-Check-Out
- Kostenfreie Gepäckaufbewahrung
- Rezeption mit 24 Stunden Besetzung
- Kopier- und Faxservice
- Computerarbeitsplatz in der Lobby
- Schwimmbad, Dampfbad, Sauna (gegen Gebühr), Fitnessraum, Joggingstrecken entlang des Neckars

Buffetrestaurant „Europa“
192 Sitzplätze

Das Buffetrestaurant bietet Ihnen das ideale Frühstücksbuffet in hochwertiger Qualität für den perfekten Start in Ihren Tag. Für Ihre frühere Abreise erhalten Sie ein Early Express Frühstück (auf Vorbestellung bis 22.00 Uhr am Vorabend). Am Mittag und Abend finden unsere Konferenz-gäste eine vielfältige Speisenauswahl an unseren Lunch- und Dinnerbuffets. Für Ihr Abendessen im größeren Rahmen kann das Restaurant exklusiv reserviert werden (ab 50 Personen).

À-la-Carte-Restaurant „Schupfnudl“
70 Sitzplätze

Das Restaurant verwöhnt Sie kulinarisch mit vielfältigen und saisonalen Gerichten. Unsere Speisen von regionalen Produkten und eine erlesene Weinauswahl bieten Ihnen einen genussvollen Aufenthalt. Im Sommer sorgt unsere Restaurantterrasse für die passende entspannte Dinneratmosphäre.

Rustikale Bier- und Weinstube „Heilig´s Blechle“
55 Sitzplätze

Lassen Sie den Abend gemütlich in unserer rustikalen Bier- und Weinstube „Heilig`s Blechle“ ausklingen. Hier finden Sie eine Auswahl an frisch gezapften Biersorten, verschiedenen weiteren Getränken und kleinen Gerichten.

Hotelzimmer

Erholen Sie sich in einem unserer 163 klimatisierten und modern eingerichteten Hotelzimmern.
Alle Zimmer sind für Allergiker geeignet und mit Klimaanlage, Flat Screen TV mit internationalen Programmen, Safe, Schreibtisch, Tablet, Telefon, Badewanne / Dusche, Haartrockner, Kosmetikspiegel, kostenfreiem Wireless-Lan und einer Kaffee- und Tee-Station ausgestattet. In unserer digitalen Gästeinformation auf dem Tablet finden Sie zudem die komplette Serviceübersicht unseres Hauses.

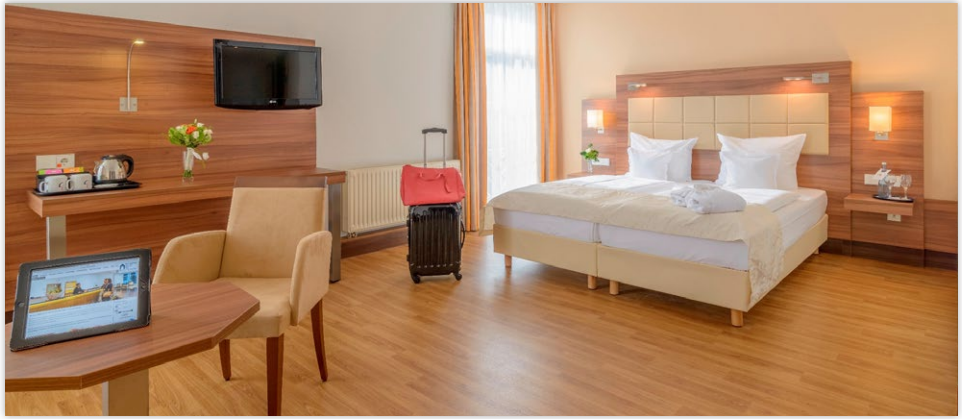

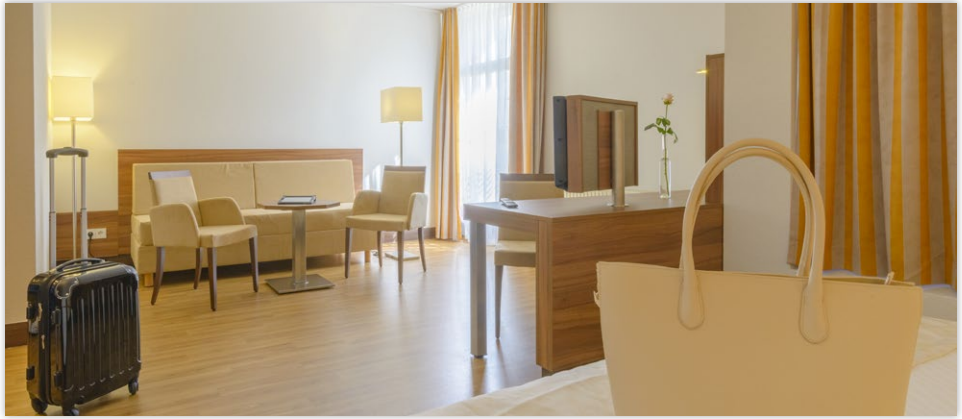

Konferenzräume

- 16 flexibel kombinierbare Veranstaltungsräumlichkeiten
- Tageslicht, Klimaanlage, 500 Lux Beleuchtung, Wireless-Lan, elektrisch verdunkelbar
- Raum 1-7 mit davorliegendem Foyer sind PKW befahrbar
- Ausstellungsnischen im Foyer
- Alle Veranstaltungsräumlichkeiten befinden sich in der ersten Etage
- Zentrale Kaffeepausenstationen mit Heißgetränkeautomaten in den Foyers
- Terrasse für Empfänge, Kaffeepausen und Gruppenarbeiten
- Tagungsbetreuung

Veranstaltungsraum	Größe (qm)	Länge × Breite (m)	Höhe (m)	Parlament (Personen)	Kino (Personen)	U-Form (Personen)	Block (Personen)	Runde Tische (Personen)
Raum 1-2	93,8	13,40 × 7,00	3,90	30	40	30	36	50
Raum 3	109,21	13,40 × 8,15	3,90	40	60	32	40	60
Raum 4	109,21	13,40 × 8,15	3,90	40	60	32	40	60
Raum 5-7	88,44	13,40 × 6,60	3,90	30	40	30	36	50
Raum 8	43,68	7,80 × 5,60	3,90	18	20	12	16	–
Raum 9	43,68	7,80 × 5,60	3,90	18	20	12	16	–
Neuffen	92,4	12,00 × 7,70	2,80	20	30	22	28	40
Römerstein	100,87	13,10 × 7,70	2,80	40	60	30	36	60
Teck	62,54	11,80 × 5,30	2,80	24	30	18	24	40
Stuifen	41,34	7,80 × 5,30	2,80	–	16	12	16	–
Rechberg	26,28	7,30 × 3,60	2,45	–	–	–	10	–
Hohenstaufen	62,05	8,50 × 7,30	2,45	16	25	18	20	–
Albstube	36,48	9,60 × 3,80	2,45	–	16	12	12	–
Kombinationen:								
Raum 1-3	203,01	15,15 × 3,40	3,90	84	110	42	–	80 (mit Tanz)
Raum 1-4	312,22	23,30 × 13,40	3,90	130	150	–	–	120 (mit Tanz)
Raum 1-7	400,66	29,90 × 13,40	3,90	240	430	–	–	280 (mit Tanz)
Raum 8-9	87,36	11,60 × 7,80	3,90	30	40	30	36	-
Neuffen/Römerstein/Teck	255,81		2,80	84	110	–	–	120 (mit Tanz)

Konferenzräume

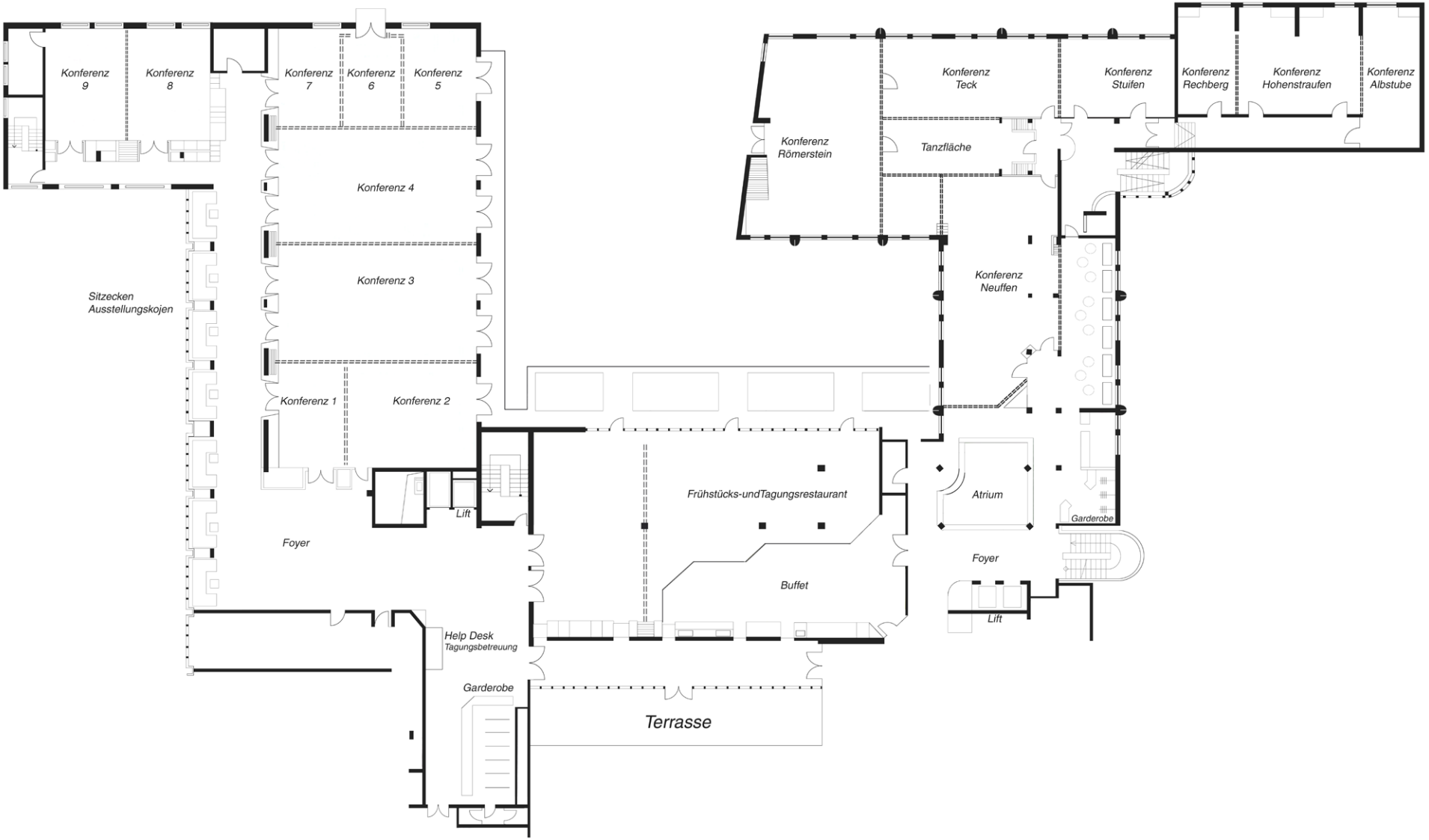

Raum 1–2

Raum 3

Raum 4

Raum 5–7

Raum 8–9

Raum 1–4

Raum 1–7

Raum 1–7 Tagung

Raum Neuffen

Raum Römerstein

Raum Teck

Raum Stuifen

Raum Rechberg

Raum Hohenstaufen

Raum Albstube

Raum Neuffen / Römerstein / Teck

Rahmenprogramme

Bogenschießen, Team-Olympiade, Oktoberfest-Battle, Tischkicker-Turnier sind nur einige Events die Ihren Teilnehmerkreis begeistern werden. Egal ob Sie ein komplexes Team-Training für die Begleitung Ihrer Veränderungsprozesse benötigen oder ein unvergessliches Gemeinschaftserlebnis für Ihre Projektgruppe kreieren möchten, unsere externe Incentiveagentur hat für jede individuelle Anforderung die passende Idee.

Freizeit

Nach gelungener Veranstaltung entspannen Sie sich in unserem großzügigen Wellnessbereich mit Schwimmbad, Sauna (gegen Gebühr) und Dampfbad. Zum Energietanken lädt unser Fitnessraum und die Joggingstrecken entlang des Neckars ein.

Anfahrt

Mit dem Auto: Über die A 8 aus Richtung Karlsruhe, Stuttgart oder München, Ausfahrt Wendlingen/Nürtingen. Nach der Ausfahrt auf die B313 Richtung Nürtingen. Bis zur 5. Ampel geradeaus. 6. Ampel: in die linke Spur einordnen und links über die Brücke Richtung Polizei. In den Kreisverkehr einfahren und an der 3. Ausfahrt Richtung Zollamt/Polizei ausfahren. Immer der Straße nach, bis die Rechtskurve in die Europastraße mündet. Nach 300 m finden Sie das Hotel auf der rechten Seite.

Mit der Bahn
Stündliche Eilzugverbindungen von Stuttgart nach Nürtingen.

Mit dem Flugzeug
Die Taxifahrt vom Flughafen dauert 15-20 Minuten.

Best Western PLUS

Hotel Am Schlossberg

Europastraße 13 · 72622 Nürtingen
Telefon +49 (0)7022 704-0
www.hotel-am-schlossberg.de
www.schlossberg.bestwestern.de